

Tourenberichte

Bärgkamerade

Chonolfinge

1989

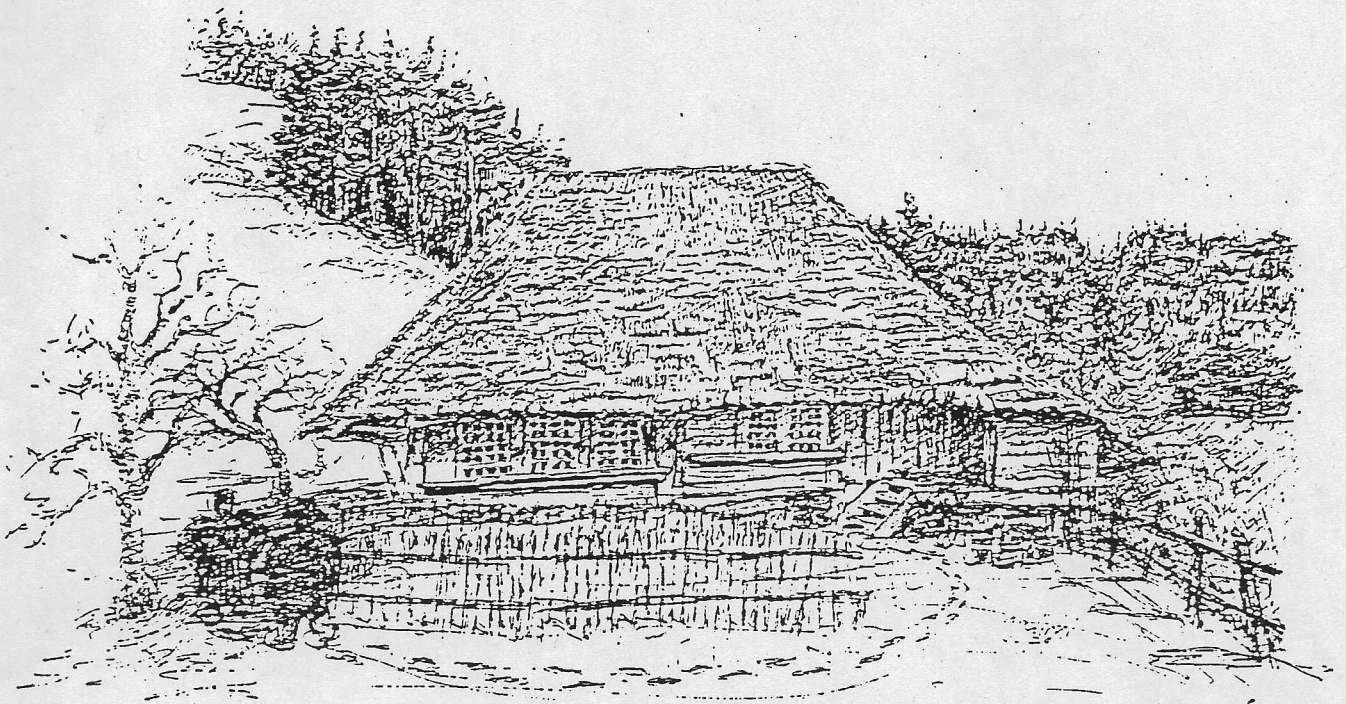

"Chlepper"
im Gebiet Lüdern

Tourentätigkeit 1989

Datum	Tour	Teilnehmer	
		Erwachsene	Kinder
7. 1.	Sterntour nach Winterseite, ohne Ski	4	3
8. 1.	Uebung mit Lawinenverschüttetensuchgerät (Barryvox)	17	13
12. 2.	Schybegütsch (wegen mangelhaften Schneeverhältnissen auf den Ammertenspitz)	5	1
4./5. 3.	Ausfall Skiderby (zu wenig Schnee)	-	-
19. 3.	Ausfall Widdersgrind (zu warm und schlechtes Wetter)	-	-
1./2. 4.	Ausfall Monte Leone (schlechtes Wetter)	-	-
13. 4.	Ausfall Flugbrunnen Wochentagswand. (schlechtes Wetter)	-	-
23. 4.	Ausfall Glatte (schlechtes Wetter)	-	-
30. 4.	Wangen a/A - Solothurn	9	2
7. 5.	Velotour	14	10
21./22. 5.	Ebnefluh (aus Angst wegen zu wenig Schnee zuerst vorverschoben, dann aber doch am vorgesehenen Datum ausgeführt)	6	1
28. 5.	Auf unbekanntem Wegen im Oberhasli	5	
11. 6.	Ringgenberg-Rote Fluh-Harder	6	4
25. 6.	Sigriswilergrat	9	4
2. 7.	Ausfall Bergpredigt (Regenwetter)	-	-
(8.)/9. 7.	Ausfall Wildenstein (mangels Interesse)	-	-
22./23. 7.	Geltenhorn	4	-
(5.)/6. 8.	Ausfall Engstligenalp-Ammertenpass-Lenk (mangels Interesse)	-	-
20. 8.	Der Gürbe entlang	10	5
10. 9.	Schangnau-Schallenberg-Rebloch-Schangnau	6	2
24. 9.	Adelboden-Hörnliweg	8	3
1. 10.	40 Jahre BKK: Jubiläumsfest im Spycher mit Gästen aus der näheren Umgebung	27 ca 31	21 13
22. 10.	Jurawanderung: Hiltiz Montoz	12	5
25. 11.	Bastelabend		
Total		173	87

SternTour + Instruktion Verschütteten- suchgerät (Barryvox)

im Spycher 7/8 Jänner 1989

Besammlung: 7 Januar 1989 13.45 h
Bahnhof Konolfingen
Je nach Witterung mit
Tourenski + Fell oder Wander-
schuh.

Leitung: M. Wüthrich, F. Grossenbacher

Nachessen: Um 18.00h für Wanderer und
Nichtwanderer im Spycher

Anmeldung: bis 6. Januar
M. Grossenbacher Tel. 97 10 22

Sonntag: 8. Januar ab 10.00h
Instruktion Verschüttetensuchgerät

Leitung: Markus Wüthrich

Freundlicher Gruss

Die Organisatoren

Bericht über die Vereinstour

auf: Sternitour nach Winterseiten.

ausgeführt am: 7. '8. Jan. 1989

Tourenleiter: Gressenbacher E.

Bemerkungen: ohne Ski.

1. Namen der Teilnehmer:

Markus Wüthrich
Monika Burkhalter
Rosmarie Burkhalter
Peter Burkhalter
Rudolf Maeder
Matthias Gressenbacher

2. Kurze Routenangabe und Marschzeiten:

Konolfingen - Niederkünigen -
Schwendlen - Schwändlenbad -
Übermoos - zum Hauererbachli -
durch das Neue Rhein Tegelien zu T. 1060 -
Jireuzweg - Hebersold nach Winterseiten.

3. Unterkunft: *im Spycher*

4. Witterungsverhältnisse:
(Bei Wintertouren: Schneeverhältnisse, Lawinengefahr)

Wärmes Winterwetter ohne Schnee

5. Führer: (Name, Adresse, Qualifikation)

6. Auslagen zulasten der Vereinskasse:
(Führerkosten)

7. Photographen:

8. Bemerkungen:

Der Tourenleiter:

Grassmachers E

Bericht über die Vereinstour

auf: *Wangen a/Aare - Solothurn*

ausgeführt am: *30. April 1989*

Tourenleiter: *Monika Burkhalter*

Bemerkungen:

Schöner Weg wenig Asphalt.

Anfangs leider starken Autobahnlärm.

1. Namen der Teilnehmer:

<i>Binz Edith</i>	<i>Burkhalter Rosmarie</i>
<i>Stöcklin Hans</i>	<i>" Monika</i>
<i>Ryser Inge</i>	
<i>" Heinz</i>	
<i>" Barbara</i>	
<i>" Dani</i>	
<i>Köhler Walter</i>	
<i>Währich Anni</i>	
<i>" Fritz</i>	

2. Kurze Routenangabe und Marschzeiten:

*In Wangen a/Aare durchs Städtli und über die Holzbrücke.
Dann alles auf der linken Seite der Aare bis
Solothurn ca 3Std. Einzig bei der Zellulosefabrik
Attisholz muss das Aareufer verlassen werden.*

Bericht über die Vereinstour

auf: *Telotour*

ausgeführt am: *7. Mai 1989*

Tourenleiter: *Grossenbacher G.*

Bemerkungen:

1. Namen der Teilnehmer:

<i>Hunziker Arnold</i>	<i>Brechbühl Heinz</i>
<i>Mohler Lydia</i>	<i>" Kathi</i>
<i>Mohler Walter</i>	<i>" Doris</i>
<i>Ruser Heinz</i>	<i>" Urs</i>
<i>Frau Ruser</i>	<i>Grossenbacher Mario</i>
<i>Ruser Dani</i>	<i>" Janette</i>
<i>Burkhalter Monika</i>	<i>Grossenbacher Martin</i>
<i>" Peter</i>	<i>" Heidi</i>
<i>" Rosmari</i>	<i>" Barbara</i>
<i>Wüthrich Fritz u Anni (mit Auto)</i>	<i>" Regula</i>

2. Kurze Routenangabe und Marschzeiten:

<i>Konolfingen - Stalden -</i>	<i>" Ruth</i>
<i>Lehmgruben - Ursellen -</i>	
<i>Tägertschi Station - Tägertschi -</i>	
<i>Tannli - Niederwichtlach -</i>	
<i>Wichtlach Au - Oberwichtlach Thalgut -</i>	
<i>Kiesen - über handwirtschaftsstrasse</i>	
<i>nach Oppligen - Herbligen - Herbligen Hubel</i>	
<i>ins Tölzenburg „Brötli“ - Hauben -</i>	
<i>Oberdiesbach - Freimettigen nach Konolfingen</i>	
<i>Total 30 Km. H. Zingen ab 16.15</i>	

Bericht über die Vereinstour

auf: „unbekannten Wegen im Oberhasli“

ausgeführt am: 28. Mai 1989

Tourenleiter: Edith Biny

Bemerkungen:

1. Namen der Teilnehmer:

Ruth Grossenbacher
Ernst Grossenbacher
Betli Hengstler
Arnold Hengstler

2. Kurze Routenangabe und Marschzeiten:

Meiringen - Oglerli - Öppigen - Sunserkirchen
und zurück durch die Aareschlucht, total
ca 2 1/2 Std.

3. Unterkunft:

4. Witterungsverhältnisse:

(Bei Wintertouren: Schneeverhältnisse, Lawinengefahr)

Wedgeselndes, aber doch trockenes Wetter

5. Führer: (Name, Adresse, Qualifikation)

6. Auslagen zulasten der Vereinskasse:

(Führerkosten)

7. Photographen:

8. Bemerkungen:

Die Tour war anspruchsvoll, gewährte aber einen guten Einblick in die ursprüngliche Landschaft des Oberhasli. Wir haben sie abgelehnt, statt über Feirshof - Schwändi - Reichenbachfall - Willigen sind wir durch die Aare schludert zurückgewandert, da die Teilnahme noch marschanfänglich und j.T. gesundheitlich etwas angeschlagen waren. Wir haben uns Zeit nehmen und die Aussicht genießen können.

Der Tourenleiter:

E. Biny

Bericht über die Vereinstour

auf: Ringgenberg - Rote Fluh - Harder

ausgeführt am: 11. Juni 1989

Tourenleiter: Monika Burkhalter

Bemerkungen:

Sehr steiler Aufstieg 2 1/2 Std.

1. Namen der Teilnehmer:

Brechbühl Käthi
" Heinz
" Doris
" Urs
Kohler Walter
Wüthrich Fritz
Burkhalter Monika
" Hansruedi
" Peter
" Rosmarie

2. Kurze Routenangabe und Marschzeiten:

Vom Bahnhof Interlaken-Ost dem Aareufer entlang, dann über die Eisenbahnbrücke der Brünigbahn ins Dorf Ringgenberg 45 min. Nun steil bergan zur roten Fluh 2 1/2 Std. Auf dem Gratweg in 1 Std. auf den Harder. Mit der Drahtseilbahn nach Interlaken zurück.

Bericht über die Vereinstour

auf: Sigriswiler - Rothorn

ausgeführt am: 25. Juni 1989

Tourenleiter: Martin Grossenbacher

Bemerkungen:

Mit Auto bis Talstation
Skilift Schwanden

1. Namen der Teilnehmer:

Brechbühl Heinz	Wüthrich Markus
" Käthi	" Annemarie
" Doris	" Regula
" Urs	Grossenbacher Heidi
Grossenbacher Ernst	" Mathias
" Ruth	
Wüthrich Fritz	

2. Kurze Routenangabe und Marschzeiten:

Talstation Skilift, unteren Bergli, oberes
Bergli, Rothorn Marschzeit 3 1/2 Std
Retour über Mähre, P 1727 und zurück
Talstation

3. Unterkunft:

4. Witterungsverhältnisse:

(Bei Wintertouren: Schneeverhältnisse, Lawinengefahr)

schön

5. Führer: (Name, Adresse, Qualifikation)

6. Auslagen zulasten der Vereinskasse:

(Führerkosten)

7. Photographen:

Heinz Brechbühl

8. Bemerkungen:

Teilweise noch sehr schöne Alpenflora

Der Tourenleiter:

M. Grossbacher

Bericht über die Vereinstour

auf: *Geltenhorn 3071*

ausgeführt am: *12./13. August*

Tourenleiter: *Grossenbacher E.*

Bemerkungen:

1. Namen der Teilnehmer:

*Düthrich Markus
Ryser Heinz
Grossenbacher Martin*

2. Kurze Routenangabe und Marschzeiten:

*Konolfingen ab mit Auto 13.20 bis hauenensee
hauenensee - Geltenhütte 2 Std.
Von Geltenhütte über P 2455 - 2578⁵
Aufstieg über Gletscher, zwischen unterem &
oberem Abbruch in südwestlicher Richtung
hinauf zum Gipfel. 4 - 4 1/2 Std.*

3. Unterkunft: in der Geltenhütte 5760 1987 m
Übernachten SAC. Fr. 12.-
Nichtmitgl. " 18.-
Nachtessen " 15.-
Morgenessen " 6.-

4. Witterungsverhältnisse:

(Bei Wintertouren: Schneeverhältnisse, Lawinengefahr)

gutes Wetter mit schöner Wolkenbildung.

5. Führer: (Name, Adresse, Qualifikation)

6. Auslagen zulasten der Vereinskasse:
(Führerkosten)

7. Photographen:

Ryser Heinz

8. Bemerkungen:

Der Tourenleiter:

Quarantänen E.



A l t e u n d n e u e
T e c h n i k e n i n W a t t e n w i l

Der Gemeinnützige Verein lädt auch dieses Jahr wieder zu zwangslosen Besichtigungen in Wattenwil ein

Donnerstag, 17. August 1989, 1900-2000 Uhr

Technisches rund um Oelerei und Sägerei im Grundbach

Treffpunkt: Grundbach - Schulhaus

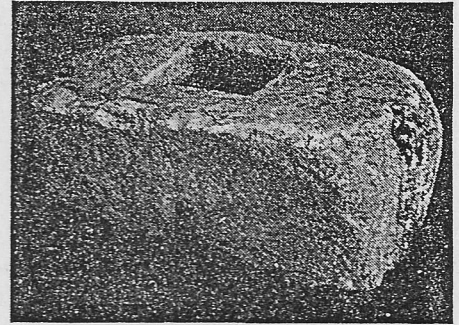

Sonntag, 20. August 1989, 0750-1200 Uhr ^{13⁰⁰}

Die Gürbe gestern und heute

Treffpunkt: Schützenhaus in der Mettlen. Anschliessend Carfahrt zur Wasserscheide. Geführte Wanderung der Gürbe entlang zum Ausgangspunkt in der Mettlen. Gutes Schuhwerk mitbringen. Zweifelhafte Witterung: Tel. /180 gibt Auskunft!

033

Besammlung: 07¹⁵ Mehrzweckplatz Konolfingen

Dienstag, 22. August 1989, 1900-2000 Uhr

Wissenswertes zum Betrieb der Rainsäge

Umleitung des Biberzengrabens:
Rütiwasser auf Wattenwiler - Mühlen!
Besichtigung des "Heidentums"
(Fluchtburg der alten Helvetier)
Treffpunkt: Schützenhaus Grundbach

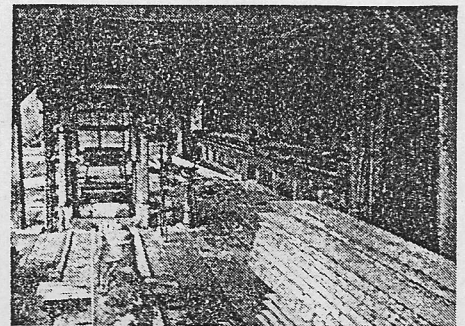

KEIN EINTRITT! KEINE ANMELDUNG ODER MITGLIEDSCHAFT IM GWV
ERFORDERLICH! WIR FREUEN UNS AUF IHREN BESUCH.

Gemeinnütziger Verein
Wattenwil

Der Vorstand

Freundliche Grüsse
E. P. K.

Bericht über die Vereinstour

auf: Schangnau - Rebloch

ausgeführt am: 10. September 1989

Tourenleiter: M. Burkhalter

Bemerkungen: Asphaltstrasse vom der Emmenbrücke bei Müli
bis Ober Gemmi.

1. Namen der Teilnehmer:

Binz Edith
Binz Andres
Wüthrich Fritz
Glauser Jakob
Glauser Susi
Glauser Mario
Burkhalter Monika
Burkhalter Rosmarie

2. Kurze Routenangabe und Marschzeiten:

Schangnau - Müli - Ober Gemmi - Bürkelihubel
(Ostgipfel der Honegg) 2 1/2 Std.

Sattelteuffi - Stäldeli - Steinmösli - Räßloch -
Schangnau 3 Std.

Bericht über die Vereinstour

auf: Adelboden - Hörnliweg

ausgeführt am: 24. 9. 89

Tourenleiter: Anni Wüthrich

Bemerkungen:

1. Namen der Teilnehmer:

Wüthrich Annemarie
Wüthrich Markus + Regula
Wüthrich Fritz
Burkhalter Monika
Burkhalter Peter u Rosmarie
Grossbacher Ruth
Grossbacher Ernst

Gast: Luise Wandfluh aus Trutigen

2. Kurze Routenangabe und Marschzeiten:

Mit Bahn und Postauto nach Adelboden
Wanderung über Schlegeli zum Hörli
Kein steiler Aufstieg.

Schöner Ausblick / Engstligenalp, Bondschwindel
Elsighorn.

Wanderzeit ca 2 1/2 Stunden

Wetter: angenehm

Bericht über die Vereinstour

auf: Montoz (Jura.)
ausgeführt am: 22. 10. 1989.
Tourenleiter: W. Moser.
Bemerkungen: Schönes Herbstwetter und
Rundsicht.

1. Namen der Teilnehmer:

H. Ryser, H. Brechtbühl, u. Fam.
F. Wüthrich, M. Wüthrich, E+R.
Grossenbacher, H. u. Fam. Grossenbacher
H. u. Fam. Burkhalter, E. Binz,
W. Moser

2. Kurze Routenangabe und Marschzeiten:

Auto-fahrt mit Zwischenhalt in Biel nach
Pery, Marsch nach Burenberg unter und
Ober-Burenberg und Montoz.
Mittagshalt und anschliessend Marsch nach
SFC Hütte Rochette und Abstieg nach
Pery. Marschzeit ca. 6 Std.

3. Unterkunft:

4. Witterungsverhältnisse:

(Bei Wintertouren: Schneeverhältnisse, Lawinengefahr)

Wunderbares Herbstwetter, und vor allem
Nachmittags sehr gute Fernsicht.

5. Führer: (Name, Adresse, Qualifikation)

6. Auslagen zulasten der Vereinskasse:
(Führerkosten)

7. Photographen:

H. Wüthrich, H. Brechtbühl

8. Bemerkungen:

Der Tourenleiter:

W. Herer